

PLANTA BAIXA AMPLIAÇÃO

ESCALA 1/50

ÁREA TOTAL=38,75 m²

Micheli Delatorre
 Engenheira Civil
 CREA/AC 81290-3
 Prefeitura Municipal de Pontão

APROVADO
 Pontão, 21/10/14

	Prefeitura Municipal de Pontão	Av. João de Matos (613) Centro Pontão - RS (54) 3284.1500	Prancha: AI
	RESPONSÁVEL TÉCNICO: <i>Micheli Delatorre</i> Eng. Civil - CREA/RS 81290-3	PROPRIETÁRIO: PREF. DE PONTÃO	Local: Comunidade Nossa Senhora Aparecida área 9
Escala: 1/50 Prancha: Planta Baixa	Área Total: 38,75m² Desenho: JAIR LEANDRO KEMPF		



CONVENÇÕES

- CONDUTOR NEUTRO, FASE, RETORNO E TERRA.
- TOMADA BAIXA (h=30 cm).
- TOMADA MÉDIA (h=1,30 m).
- TOMADA ALTA (h=2,00 m).
- INTERRUPTOR SIMPLES
- CENTRO DE DISTRIBUIÇÃO

Eletroduto emb. parede

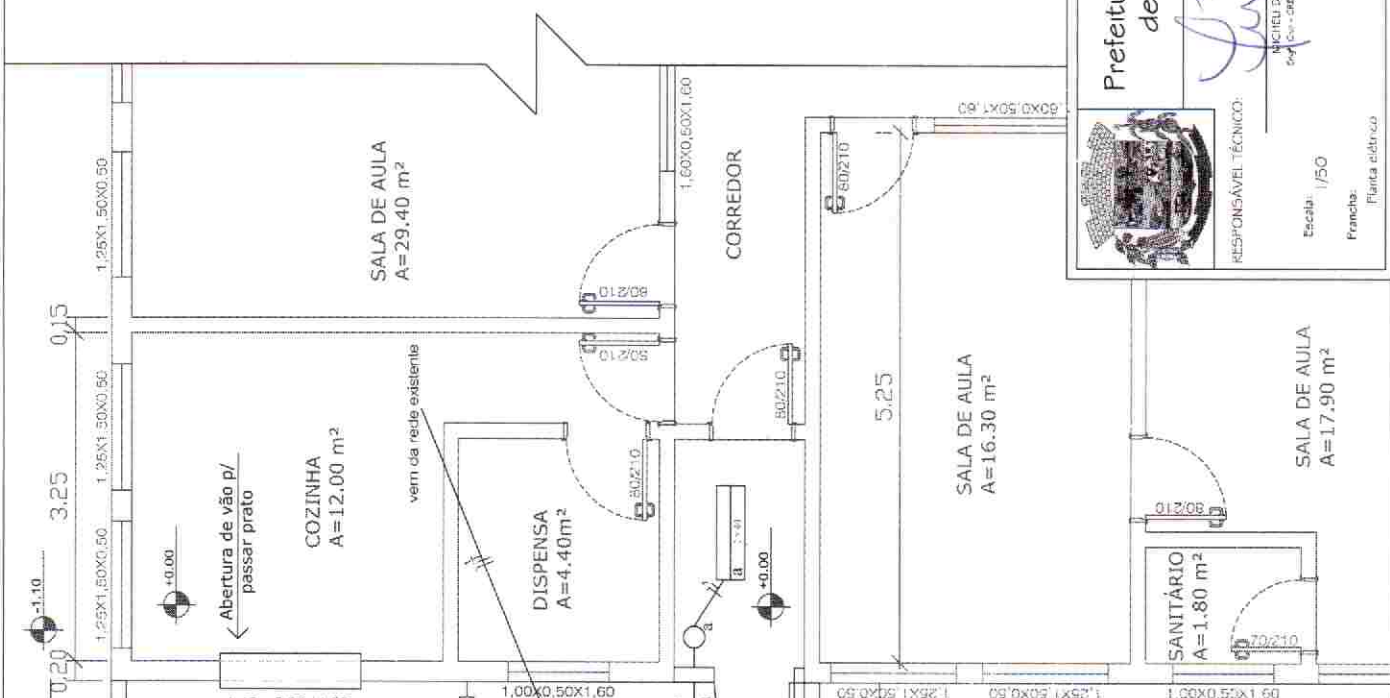
Eletroduto pelo teto



	Prefeitura Municipal de Pontão	Franquia: A2 Av. João de Mafra, 615 Centro Pontão - RS (51) 3541.1544
RESPONSÁVEL TÉCNICO:  MICHELI DELATORRE CREA/RS 21290-3		PROPRIETÁRIO: PREF. DE PONTÃO
Escala: 1/50 Franquia: Planta elétrica	Área Total: 38,75m² Desenhista: JAIK LEANDRO KEMFF	Local: Comunidade Nossa Senhora Aparecida - área 9 Data: novembro 2011

PLANTA ELÉTRICO
 ESCALA 1/50
 ÁREA TOTAL=38,75 m²

Micheli Delatorre
 Engenheira Civil
 CREA/RS 21290-3
 Prefeitura Municipal de Pontão

APROVADO
 Pontão, 21/12/11

Telha de fibrocimento - 6mm

i = 11°

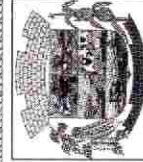
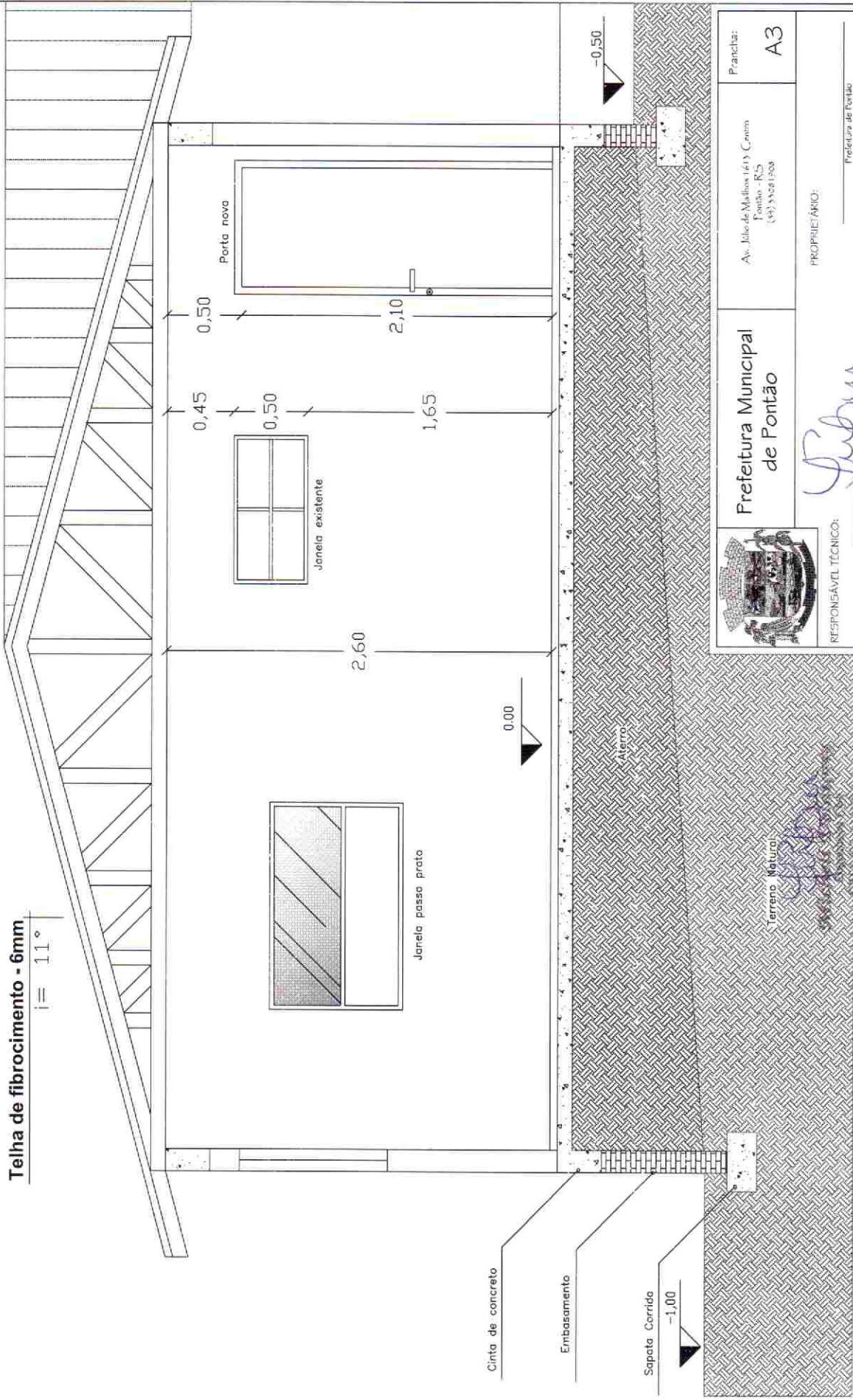

Prefeitura Municipal
de Pontão

Prancha: A3

Av. Jule de Malhães 1419 Centro
Pontão - RS
(51) 3328 1308

RESPONSÁVEL TÉCNICO:
MIGUEL DA SILVA
Inscr. no. 14.000.412/RS

PROPRIETÁRIO:

Prefeitura de Pontão

Escala: 1/25
Prancha: CORTE A/A

Local: Comunidade Nossa Senhora Aparecida
Área 9
Data: novembro 2011

Área Total: 38,75 m²
Desenho: JAIR LEANDRO KEMPF

Prefeitura Municipal de Pontão

APROVADO
Pontão, 21/11/11

CORTE A/A

ESCALA 1/25

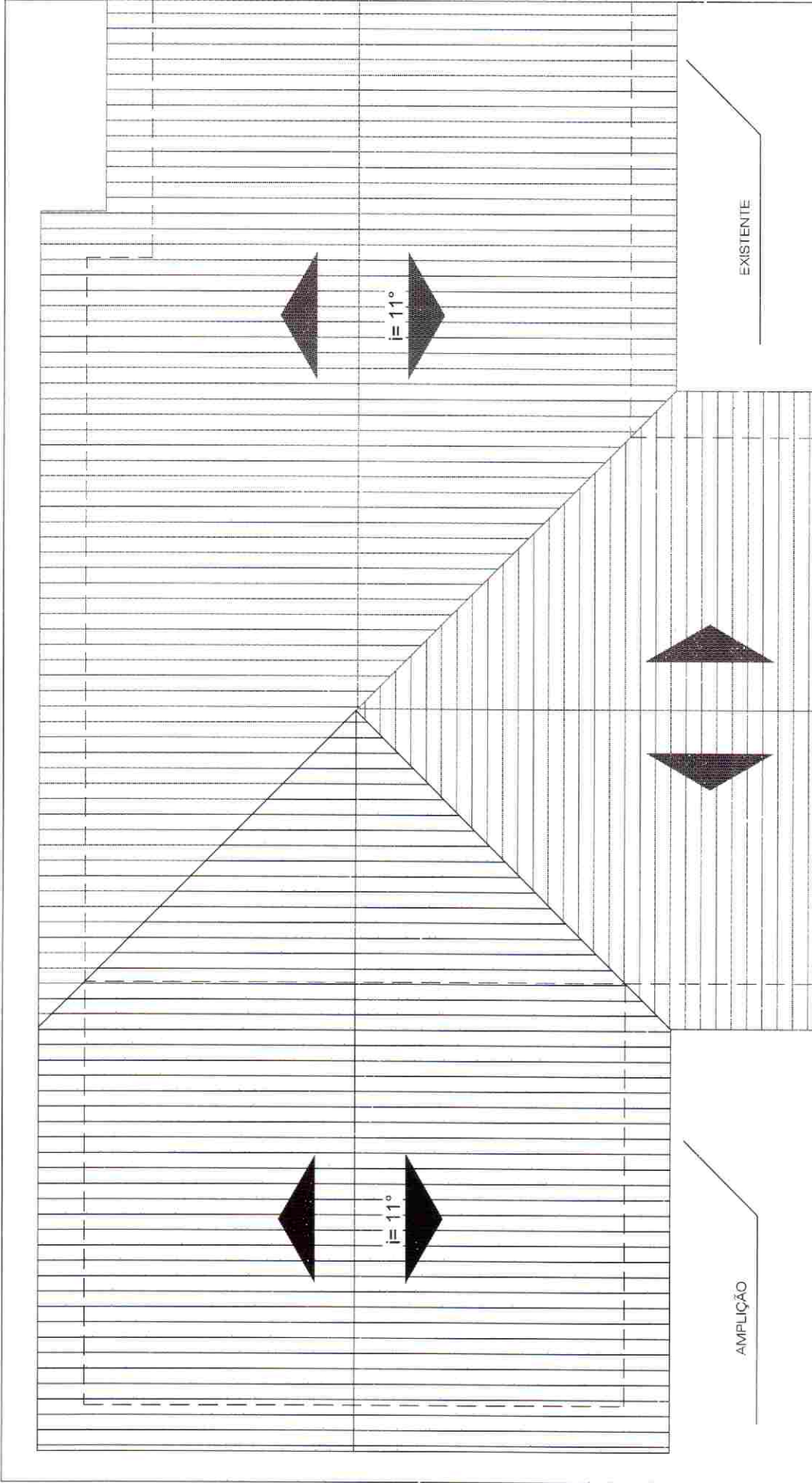

	Prefeitura Municipal de Pontão	Av. Jilvete Muihos Leitão Pontão - RS CEP 93048-100	Franquia: A4
RESPONSÁVEL TÉCNICO:		PROPRIETÁRIO:	
Escala: 1/50 Franquia: Ponta Cobertura		Local: Comunidade Nossa Senhora Aparecida, Área 9 Data: novembro 2011	

Michel Delatorre
 Engenheiro Civil
 CRF/MC 81290-3
 Prefeitura Municipal de Pontão

APROVADO
 Pontão, 21/11/11

PLANTA COBERTURA
 ESCALA 1/50
 ÁREA TOTAL=38,75 m²

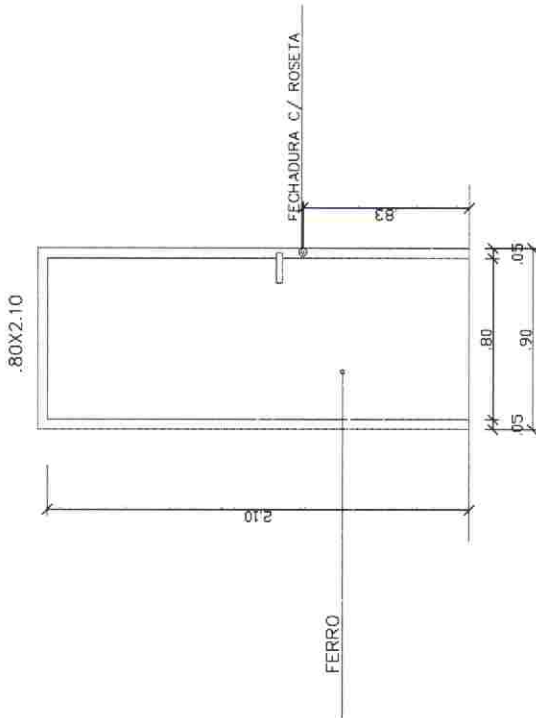

VISTA FRONTAL- PORTA INTERNA

Michel Delatorre
 Engenheira Civil
 CRSA/SC. 51290-3
 Prefeitura Municipal de Pontão

APROVADO
 Pontão, 21/10/14

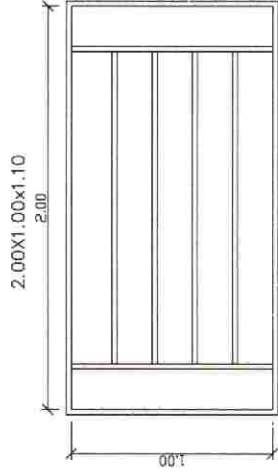

VISTA FRONTAL

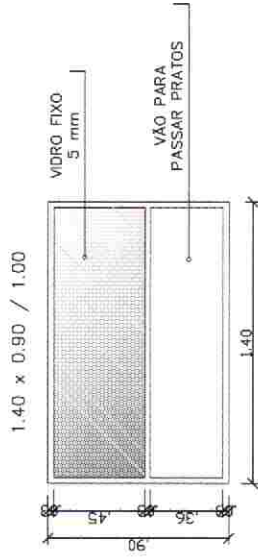

VISTA FRONTAL- JANELA PASSA PRATO

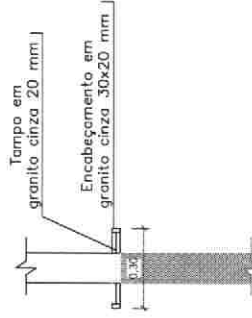

CORTE A-A'- JANELA PASSA PRATO

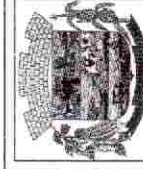

Prefeitura Municipal de Pontão

Av. Juvêncio Muller, 615 Centro
 Pontão - RS
 (51) 3508 1004

Prancha: A5

RESPONSÁVEL TÉCNICO:

J. Delatorre
 MICHEL DELATORRE
 Eng. Civil - CRSA/SC 51290-3

PROPRIETÁRIO:

Prefeitura de Pontão

Escala: 1/25

Local: Comunidade Nossa Senhora Aparecida área 9

Comunidade Nossa Senhora Aparecida área 9

Prancha: Detalhamento Esquadrias

Desenho: JAIR LEANDRO KEMFF

Data: novembro 2011

DETALHAMENTO ESQUADRIAS

ESCALA 1/25